

25% DE DESCONTO
ATÉ 25 DE DEZEMBRO

O Natal chegou à

ev

ESPAÇO VISUAL

Catálogo de Formação

Com 2019 a terminar, comece já a pensar no novo ano e antecipe a sua inscrição nas formações que precisa em 2020 com 25% de desconto!

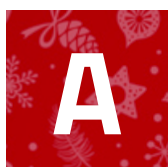

té dia **25 de dezembro**, aproveite a campanha de Natal da Espaço Visual e tenha **25% de desconto** numa formação ou grupo de formações abrangidas neste catálogo.

Todos os cursos da campanha decorrem na modalidade **e-Learning**, com conteúdos disponíveis 24h/dia e sem necessidades de deslocações. A metodologia de ensino recorre às mais recentes tecnologias, através de uma plataforma de formação à distância de fácil utilização. Tem por base a exposição teórica com recurso a suporte audiovisual, através de apresentações, visualização de vídeos e manuais, além de poder aceder a aulas em videoconferência com um formador especializado na área.

No decorrer da campanha, as datas assinaladas poderão sofrer alterações, sendo recomendado verificar a calendarização de cada formação prevista no nosso site, assim como o cronograma de cada curso, antes de concluir a sua inscrição.

A oferta formativa apresentada destina-se a **empresários, novos investidores, técnicos e operadores** que procuram especializar-se e aprofundar conhecimentos em áreas dos setores agrícola, do turismo ou das indústrias alimentares.

Neste catálogo, consta um grupo de formações elegíveis para candidaturas a medidas de apoio, como **Jovens agricultores** ou **RPB** (Regime de Pagamento Base). Os candidatos a estes apoios deverão apresentar como requisito **200 horas de formação profissional** assente nos referenciais do Catálogo Nacional de Qualificações – para Jovens Agricultores, completar a formação antes da submissão da candidatura incrementará a pontuação da sua VGO; no caso de candidaturas à reserva, a formação tem ser concluída obrigatoriamente antes da submissão do pedido. Para obter mais informações sobre as formações que são elegíveis para as diferentes medidas de apoio, entre em contacto com a equipa do Núcleo de Formação Profissional da Espaço Visual.



9 DEZ - 21 JAN

INSCREVA-SE AQUI

SEGURANÇA E SAÚDE NO TRABALHO AGRÍCOLA

MODALIDADE: e-Learning

DURAÇÃO: 50 horas

Inclui acompanhamento da formadora nos fóruns de dúvidas e discussão e 2 aulas em videoconferência

FORMADORA: Eng.^a Sara Simões

VALOR: 225,00€ 168,75€

CONTEÚDOS/PROGRAMA:

1. Segurança, higiene e saúde;
2. Prevenção e risco;
3. Principais fatores de risco;
4. Equipamentos de proteção individual;
5. Sinalização, doenças profissionais e higiene no trabalho;
6. Prevenção de acidentes e doenças.



12 DEZ - 14 JAN

INSCREVA-SE AQUI

PROCESSOS E MÉTODOS DE REGA E DE DRENAGEM

MODALIDADE: e-Learning

DURAÇÃO: 25 horas

Inclui acompanhamento da formadora nos fóruns de dúvidas e discussão e 2 aulas em videoconferência

FORMADORA: Prof. Doutora Isabel Valín

VALOR: 125,00€ 93,75€

CONTEÚDOS/PROGRAMA:

1. Rega, produção vegetal, solo e necessidades hídricas das plantas;
2. Gestão da água de rega;
3. Métodos, sistemas e equipamentos de rega;
4. Drenagem e boas práticas.



16 DEZ - 28 JAN

INSCREVA-SE AQUI

AGRICULTURA BIOLÓGICA

MODALIDADE: e-Learning

DURAÇÃO: 50 horas

Inclui acompanhamento da formadora nos fóruns de dúvidas e discussão e 2 aulas em videoconferência

FORMADORA: Eng.^a Iolanda Gaspar

VALOR: 225,00€ 168,75€

CONTEÚDOS/PROGRAMA:

1. Conceito, objetivos e legislação do Modo de Produção Biológico (MBP);
2. Solos, fertilidade e rega I;
3. Solos, fertilidade e rega II;
4. Proteção das plantas;
5. Animais e produtos de origem animal;
6. Produtos e matérias-primas.



19 DEZ - 28 JAN

INSCREVA-SE AQUI

CULTURA DO CASTANHEIRO

MODALIDADE: e-Learning

DURAÇÃO: 25 horas

Inclui acompanhamento do formador nos fóruns de dúvidas e discussão e 4 aulas em videoconferência

FORMADOR: Prof. Doutor José Laranjo

VALOR: 180,00€ 135,00€

CONTEÚDOS/PROGRAMA:

1. Introdução à cultura do castanheiro;
2. Instalação da cultura;
3. Manutenção e condução da cultura;
4. Modos de produção e meios de luta;
5. Colheita, conservação, comercialização e boas práticas.



19 DEZ - 21 JAN

INSCREVA-SE AQUI

CULTURA DO LIMÃO

MODALIDADE: e-Learning

DURAÇÃO: 25 horas

Inclui acompanhamento do formador nos fóruns de dúvidas e discussão e 3 aulas em videoconferência

FORMADOR: Eng. João Saramago

VALOR: 150,00€ 112,50€

CONTEÚDOS/PROGRAMA:

1. Agroecossistema do limão;
2. Instalação de pomares de limão;
3. Manutenção de pomares de limão;
4. Operações de colheita, normalização, embalagem e conservação.



6 JAN - 18 FEV

INSCREVA-SE AQUI

APICULTURA

MODALIDADE: e-Learning

DURAÇÃO: 50 horas

Inclui acompanhamento do formador nos fóruns de dúvidas e discussão e 2 aulas em videoconferência

FORMADOR: Eng. Tiago Moreira

VALOR: 225,00€ 168,75€

CONTEÚDOS/PROGRAMA:

1. A apicultura integrada nos ecossistemas agrícolas e florestais;
2. Biologia da colónia I;
3. Biologia da colónia II;
4. Técnica apícola I;
5. Técnica apícola II;
6. Produtos apícolas.



9 JAN - 11 FEV

INSCREVA-SE AQUI

REPRODUÇÃO ANIMAL

MODALIDADE: e-Learning

DURAÇÃO: 25 horas

Inclui acompanhamento do formador nos fóruns de dúvidas e discussão e 2 aulas em videoconferência

FORMADOR: Doutor José Pedro Azevedo

VALOR: 150,00€ 112,50€

CONTEÚDOS/PROGRAMA:

1. Aparelho reprodutor masculino e feminino nas diferentes espécies;
2. Reprodução em equinos;
3. Reprodução em suínos;
4. Reprodução em bovinos;
5. Reprodução em pequenos ruminantes e melhoramento animal.



9 JAN - 11 FEV

INSCREVA-SE AQUI

CULTURA DA AMENDOEIRA

MODALIDADE: e-Learning

DURAÇÃO: 25 horas

Inclui acompanhamento da formadora nos fóruns de dúvidas e discussão e 3 aulas em videoconferência

FORMADORA: Professora Doutora Ana Paula Silva

VALOR: 180,00€ 135,00€

CONTEÚDOS/PROGRAMA:

1. Introdução à cultura da amendoeira;
2. Instalação de pomares;
3. Manutenção de pomares;
4. Operações de colheita, embalagem, comercialização e boas práticas no trabalho agrícola.



13 JAN - 25 FEV

INSCREVA-SE AQUI

GESTÃO DA EMPRESA AGRÍCOLA

MODALIDADE: e-Learning

DURAÇÃO: 50 horas

Inclui acompanhamento da formadora nos fóruns de dúvidas e discussão e 3 aulas em videoconferência

FORMADORA: Dr.^a Tatiana Terron

VALOR: 225,00€ 168,75€

CONTEÚDOS/PROGRAMA:

1. Gestão agrícola;
2. Fatores e gastos de produção;
3. Ciclos económicos, financeiros e de tesouraria;
4. Métodos e técnicas de custeio;
5. Indicadores de rendimento;
6. Ferramentas de controlo.



13 JAN - 25 FEV

INSCREVA-SE AQUI

CULTURAS DE FRAMBOESA, MIRTILO, AMORA E GROSELHA

MODALIDADE: e-Learning

DURAÇÃO: 50 horas

Inclui acompanhamento do formador nos fóruns de dúvidas e discussão e 2 aulas em videoconferência

VALOR: 225,00€ 168,75€

CONTEÚDOS/PROGRAMA:

1. Economia e produção;
2. Ecossistema e características biológicas;
3. Instalação das culturas;
4. Manutenção e condução das culturas;
5. Proteção integrada;
6. Colheita, normalização, embalagem, conservação e comercialização.

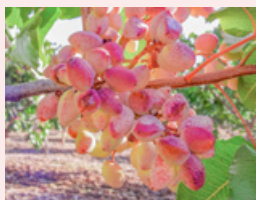

16 JAN - 18 FEV

INSCREVA-SE AQUI

CULTURA DO PISTÁCIO

MODALIDADE: e-Learning

DURAÇÃO: 25 horas

Inclui acompanhamento do formador nos fóruns de dúvidas e discussão e 2 aulas em videoconferência

FORMADOR: Eng. José Martino

VALOR: 180,00€ 135,00€

CONTEÚDOS/PROGRAMA:

1. Introdução à cultura do pistácio;
2. Instalação do pomar;
3. Manutenção do pomar;
4. Operações de colheita, embalagem e boas práticas no trabalho agrícola.



16 JAN - 18 FEV

INSCREVA-SE AQUI

CULTURA DA ACTINÍDEA

MODALIDADE: e-Learning

DURAÇÃO: 25 horas

Inclui acompanhamento da formadora nos fóruns de dúvidas e discussão e 2 aulas em videoconferência

FORMADORA: Eng.^a Martinha Vieira

VALOR: 150,00€ 112,50€

CONTEÚDOS/PROGRAMA:

1. Introdução à cultura da actinídea;
2. Instalação de pomares;
3. Manutenção de pomares;
4. Operações de colheita, embalagem, comercialização e boas práticas no trabalho agrícola.



16 JAN - 18 FEV

INSCREVA-SE AQUI

SANIDADE ANIMAL

MODALIDADE: e-Learning

DURAÇÃO: 25 horas

Inclui acompanhamento da formadora nos fóruns de dúvidas e discussão e 2 aulas em videoconferência

FORMADORA: Doutora Joana Monteiro

VALOR: 150,00€ 112,50€

CONTEÚDOS/PROGRAMA:

1. Higiene dos animais, das instalações e dos equipamentos;
2. Alterações comportamentais nas diferentes espécies e biossegurança;
3. Doenças bacterianas e virais, sintomas e tratamentos;
4. Doenças parasitárias, sintomas e tratamentos;
5. Tratamento de resíduos e efluentes.

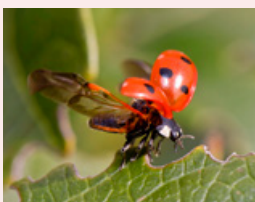

16 JAN - 18 FEV

INSCREVA-SE AQUI

PROTEÇÃO DAS PLANTAS

MODALIDADE: e-Learning

DURAÇÃO: 25 horas

Inclui acompanhamento da formadora nos fóruns de dúvidas e discussão e 2 aulas em videoconferência

FORMADORA: Eng.^a Sara Simões

VALOR: 125,00€ 93,75€

CONTEÚDOS/PROGRAMA:

1. Proteção das plantas;
2. Acidentes fisiológicos/culturais e flora infestante;
3. Agentes causadores de doenças;
4. Pragas das plantas.



20 JAN - 17 MAR

INSCREVA-SE AQUI

CURSO AVANÇADO EM PRODUTOS MINIMAMENTE PROCESSADOS

MODALIDADE: e-Learning

DURAÇÃO: 50 horas

Inclui acompanhamento do formador nos fóruns de dúvidas e discussão e 5 aulas em videoconferência

FORMADOR: Eng. Dejan Bogosavljevic

VALOR: 350,00€ 262,50€

CONTEÚDOS/PROGRAMA:

1. Qualidade e conservação alimentar;
2. Processamento não térmico;
3. Processamento a baixa temperatura;
4. Processamento combinado;
5. Forças condutoras na aplicação de tecnologias de PMP;
6. Sistemas de segurança alimentar/PMP.

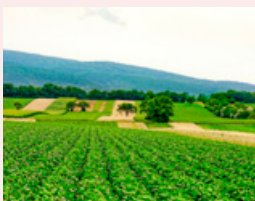

20 JAN - 3 MAR

INSCREVA-SE AQUI

AGRICULTURA SUSTENTÁVEL

MODALIDADE: e-Learning

DURAÇÃO: 50 horas

Inclui acompanhamento da formadora nos fóruns de dúvidas e discussão e 2 aulas em videoconferência

FORMADORA: Professora Doutora Eliana Barbosa

VALOR: 225,00€ 168,75€

CONTEÚDOS/PROGRAMA:

1. Solo e clima;
2. Botânica agrícola;
3. Produção animal;
4. Ecologia;
5. Resíduos e efluentes agrícolas;
6. Produção agrícola sustentável.



23 JAN - 5 MAR

INSCREVA-SE AQUI

PLANTAÇÃO DE LÚPULO PARA CERVEJA ARTESANAL

MODALIDADE: e-Learning

DURAÇÃO: 25 horas

Inclui acompanhamento do formador nos fóruns de dúvidas e discussão e 3 aulas em videoconferência

FORMADOR: Eng. Manuel Ângelo Rodrigues

VALOR: 200,00€ 150,00€

CONTEÚDOS/PROGRAMA:

1. Introdução à cultura;
2. Instalação da cultura;
3. Técnica cultural;
4. Colheita e pós-colheita;
5. Lúpulo para cervejeiros artesanais.

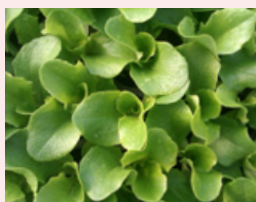

23 JAN - 25 FEV

INSCREVA-SE AQUI

NUTRIÇÃO DAS PLANTAS

MODALIDADE: e-Learning

DURAÇÃO: 25 horas

Inclui acompanhamento do formador nos fóruns de dúvidas e discussão e 2 aulas em videoconferência

FORMADOR: Eng. António Guerra

VALOR: 125,00€ 93,75€

CONTEÚDOS/PROGRAMA:

1. Nutrição das plantas;
2. Leis da fertilidade e processos para avaliação da fertilidade;
3. Corretivos;
4. Fertilizantes e cálculos de fertilização.



27 JAN - 11 MAR

INSCREVA-SE AQUI

ENQUADRAMENTO LEGAL DA ATIVIDADE TURÍSTICA

MODALIDADE: e-Learning

DURAÇÃO: 25 horas

Inclui acompanhamento do formador nos fóruns de dúvidas e discussão e 4 aulas em videoconferência

FORMADOR: Professor Doutor Antas Teles

VALOR: 210,00€ 157,50€

CONTEÚDOS/PROGRAMA:

1. Estratégias de intervenção do Estado no setor do turismo;
2. Boas práticas e certificações;
3. Organização das empresas.



20 FEV - 24 MAR

INSCREVA-SE AQUI

CULTURA DA AVELEIRA

MODALIDADE: e-Learning

DURAÇÃO: 25 horas

Inclui acompanhamento da formadora nos fóruns de dúvidas e discussão e 3 aulas em videoconferência

FORMADORA: Professora Doutora Ana Paula Silva

VALOR: 180,00€ 135,00€

CONTEÚDOS/PROGRAMA:

1. Introdução à cultura da aveleira;
2. Ciclo biológico e condicionalismos edafoclimáticos;
3. Instalação de pomares;
4. Manutenção e colheita.

The background is a solid red color with a repeating pattern of white Christmas-themed icons. These icons include various styles of snowflakes, five-pointed stars, candy canes, pine branches, holly leaves and berries, round and teardrop-shaped Christmas ornaments, and bells.

ev

ESPAÇO VISUAL

Formação Profissional

www.espaco-visual.pt/formacao

info@espaco-visual.pt

224 509 047